DECKENEINBAULAUTSPRECHER

SLB-220-FT/EN5424

EN 54-24 Deckeneinbau-Lautsprecher
in Ganzmetall mit 10 Watt Leistung

ELKO SCHMID
Elektroakustische Komponenten

EN 54-24

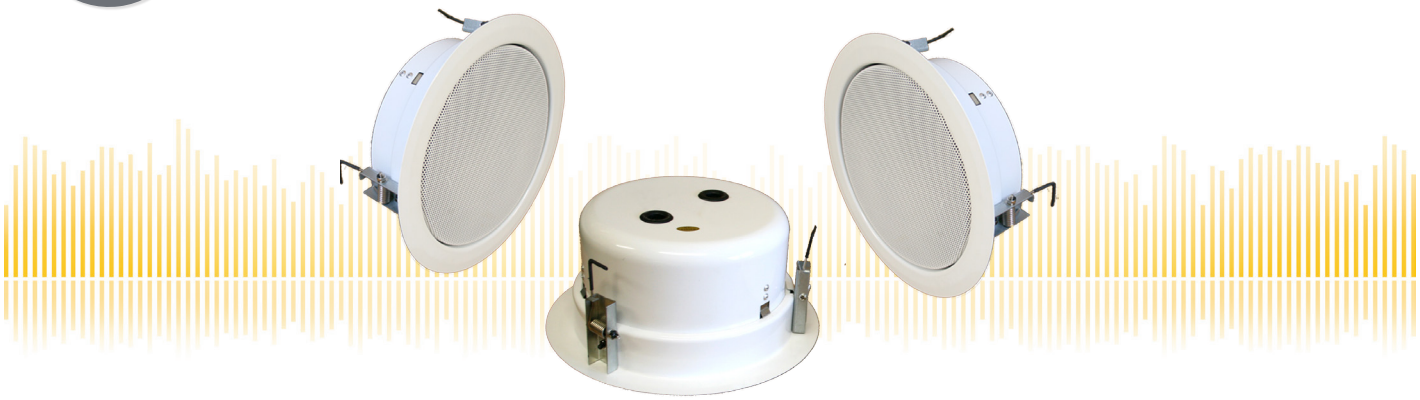

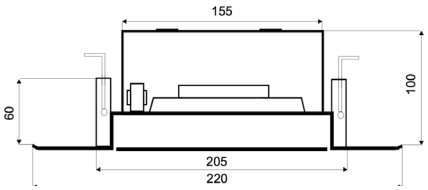

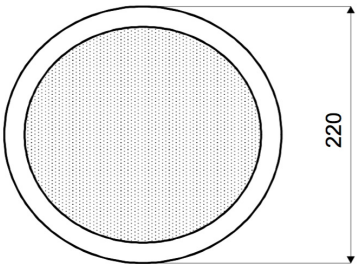

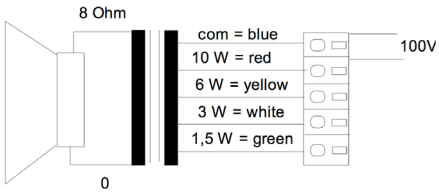

TECHNISCHE DATEN	SLB-220-FT/EN5424
Lautsprecher:	165mm - Breitband
Leistungsaufnahme:	100V-10-6-3-1,5W
Übertragungsbereich:	90-18 000 Hz
EN-Empfindlichkeit 1W/4M:	77 dB
Schalldruck max 10W/4M:	92 dB
Schalldruck 1W/1M max. EASE/Ulysses:	100 dB (2/3kHz)
Schalldruck 10W/1M max. EASE/Ulysses:	109 dB (2/3kHz)
Abstrahl-Winkel H (0,5/1/2/4KHz):	180°/180°/162°/50°
Abstrahl-Winkel V (0,5/1/2/4KHz):	180°/180°/162°/50°
Maße:	220 mm x 100 mm mit FT
Deckenausschnitt:	205 mm
Geeignete Deckenstärke:	1 mm - 30 mm
Gewicht:	ca. 1,5 kg mit Feuertopf
Material:	Metall
Farbe:	weiß analog RAL 9010
Zertifikats-Nr.:	1293-CPR-0427
Bestell-Nr.:	SLB-220-FT/EN5424

- 100 mm Einbautiefe mit Feuertopf
- Zweiteiliger Aufbau mit Bajonettverschluss
- Vier berührungssichere 100V-Abgriffe
- Ballwurfzertifizierte Version nach DIN 18032-3 enthalten
- Sonderfarben optional
- Optional Keramikklemme & Thermosicherung lieferbar

DECKENEINBAULAUTSPRECHER

SLB-220-FT/EN5424

EN 54-24 Deckeneinbau-Lautsprecher
in Ganzmetall mit 10 Watt Leistung

ELKO SCHMID
Elektroakustische Komponenten

Abstrahlverhalten

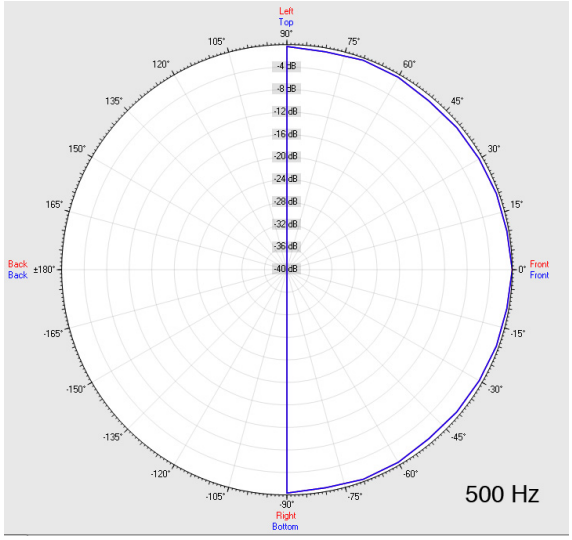

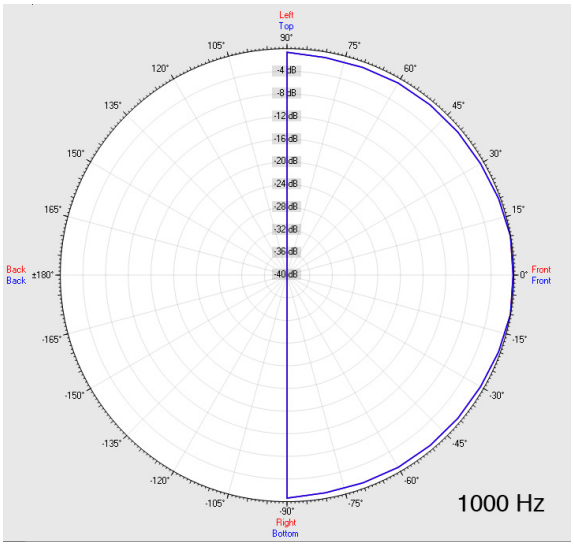

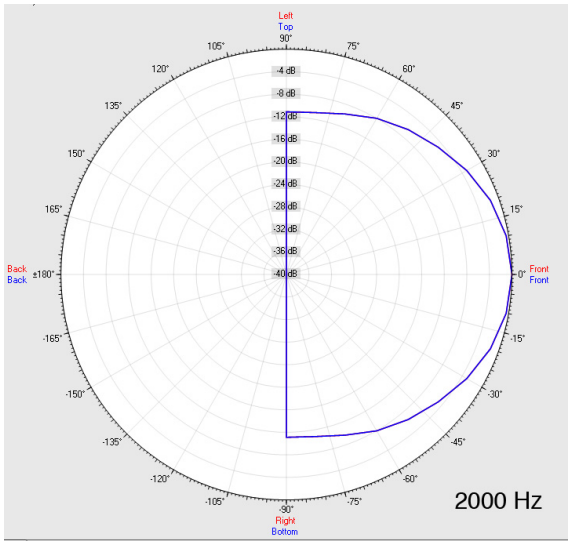

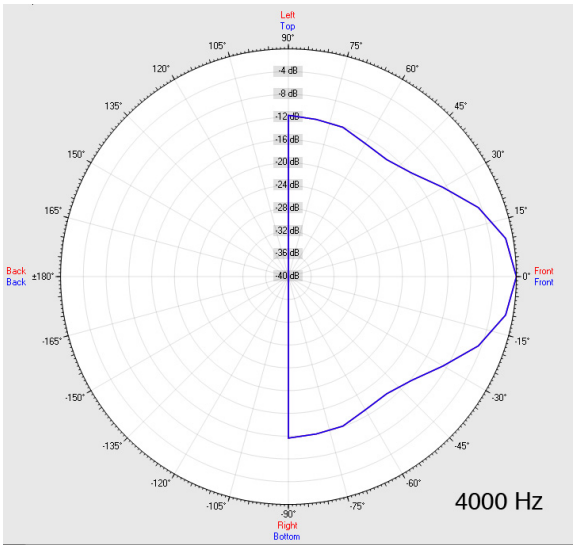

Messmethode	Achse	500 Hz	1000 Hz	2000 Hz	4000 Hz
EN 54-24	HOR	180°	180°	162°	50°
EN 54-24	VER	180°	180°	162°	50°
EASE/Ulysses	HOR	180°	180°	90°	45°
EASE/Ulysses	VER	180°	180°	90°	45°

DECKENEINBAULAUTSPRECHER

SLB-220-FT/EN5424

EN 54-24 Deckeneinbau-Lautsprecher
in Ganzmetall mit 10 Watt Leistung

ELKO SCHMID
Elektroakustische Komponenten

Isobaren-Diagramm

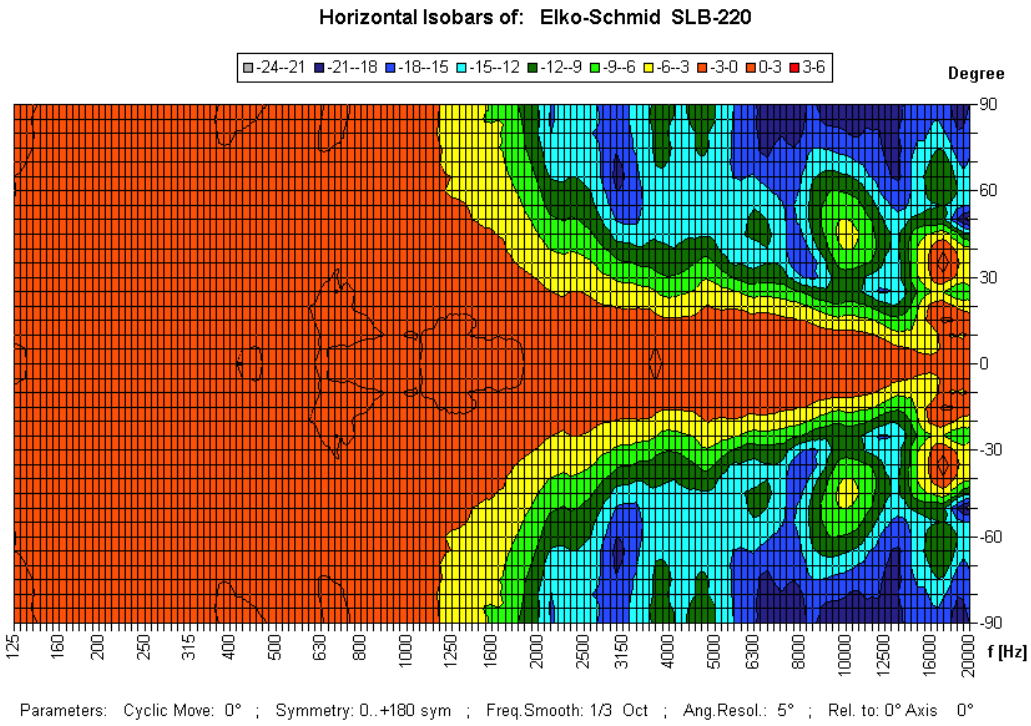

CE

1293

Elko Schmid GmbH & Co. KG
Glauchauer Str. 30, D-08058 Zwickau

14

DoP: 498058129314-ICS-PN-0010

EN 54-24

Lautsprecher für Sprachalarmierungssysteme in
Brandmeldeanlagen für Gebäude

SLB-220-FT/EN5424

Vorgesehene Option:
Typ A

technische Änderungen vorbehalten - Stand 29.03.2017