Wand/Deckenaufbau-LS **RG-220-AB** & **RG-180-DC** für A/B-Linien-Systeme

- **ZWEI UNABHÄNGIGE** LAUTSPRECHER PRO SYSTEM (RG-220-AB)
- **ZWEI UNABHÄNGIGE** SCHWINGSPULEN PRO SYSTEM (RG-180-DC)
- **ZWEI UNABHÄNGIGE** 100-VOLT ÜBERTRAGER
- ERMÖGLICHT VERSORGUNG DES LAUTSPRECHERS ÜBER **2 GETRENNTE** KABEL-ZULEITUNGEN
- BEI AUSFALL EINER LINIE FORTLAUFENDE FUNKTION DES ZWEITEN LAUTSPRECHER-SYSTEMS
- **50-HZ-**STABILE ÜBERTRAGER
- **BERÜHRUNGSSICHERE** 100-V-ANPASSUNGEN
- OPTIONAL KERAMIK-KLEMME & THERMO-SICHERUNG LIEFERBAR
- **SONDERFARBE & FEUCHTRAUM**-VERSION OPTIONAL

TECHNISCHE DATEN:	RG-220-AB	RG-180-DC
Lautsprecher:	2 x 15W 165 x 70-mm-Fullrange	6,5" / 2 x 15W mit HF-Cone
Leistungsaufnahme:	2 x 100V-6-3-1.5W	2 x 100V-6-3-1.5W
Übertragungsbereich:	80-20 000 Hz	80-16 000 Hz
Schalldruck 1W/1m:	93 dB	95 dB
Schalldruck 6W/1m:	101 dB	103 dB
Maße:	220 mm x 100 mm	180 x 70 mm
Gewicht:	1,80 Kg	1,40 Kg
Material:	Metall	Metall
Farbe:	RAL 9010	RAL 9010
optional:		Ballwurf-Version

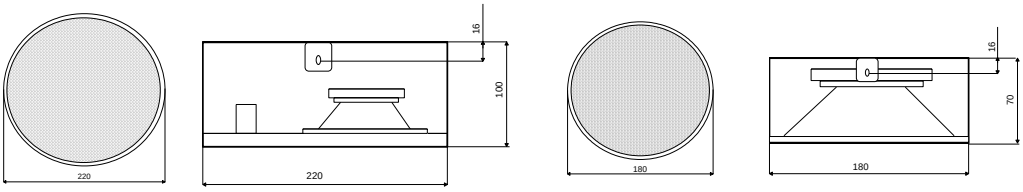

R G 220 A/B

R G 180 DC

A / B

LINIEN LS SYSTEME